Région de Nyon

Présentation du programme de législature 2021-2026

Nyon, mercredi 11 mai 2022

Région de Nyon

Bienvenue

Frédéric Mani, président

Région de Nyon

Concept et diffusion

Pierre-Alain Schmidt, vice-président et responsable politique de la Communication

Un document grand public, digeste et compréhensible

Région de Nyon

Dépliant A5 de 8 pages abordant:

- 7 matières de **politiques publiques** (Mobilité, Territoire, Environnement, Economie, Tourisme, Culture, Sport)
- 1 bloc **institutionnel** (Présidence, Communication, Finances)
- 1 bloc de **3 projets phares**

Un titre porteur de sens: « Vivre sa région »

- **Résume l'objectif global** de notre programme destiné à améliorer la vie de tout un chacun dans notre région, afin de proposer une offre attractive, articulée, cohérente et aussi pratique que possible
- **Guide les réflexions** de notre action intercommunale: c'est l'objectif qui motive les synergies entre villes et villages

Page dédiée sur internet

Région de Nyon

Version web (pratique pour tablettes et téléphones):

regiondenyon.ch/programme-2021-2026

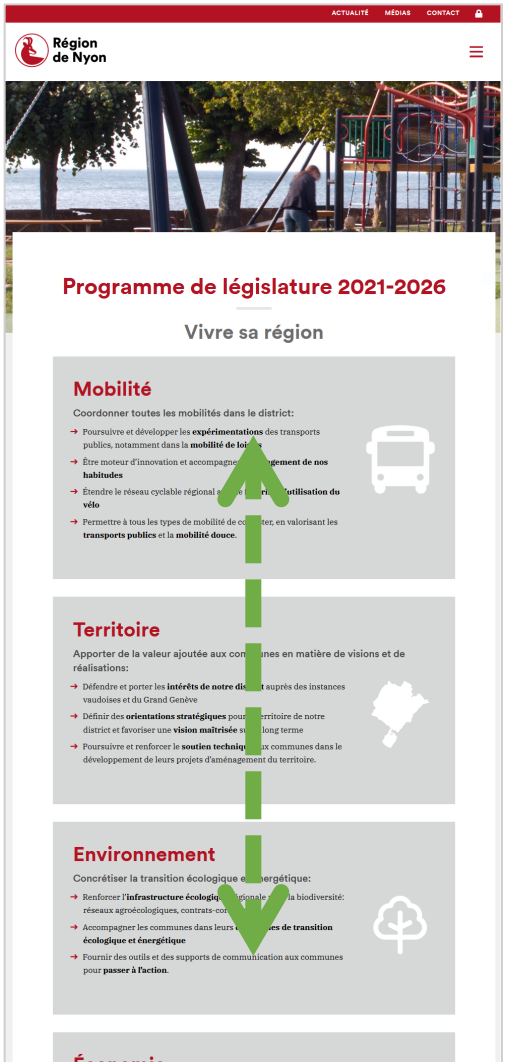

Campagne de divulgation

Région de Nyon

- Internet et réseaux sociaux
- Greffes communaux
- Communiqué de presse (presse, bulletins communaux)
- Annonces publicitaires (bulletins communaux, presse)
- Capsule «Action publique»
- Ecran Grand-Rue 24

Région de Nyon

Mesures du programme

Frédéric Mani, président

Mobilité

Région de Nyon

Coordonner toutes les mobilités dans le district.

Responsable politique: **Gérard Produit**

Territoire

Région de Nyon

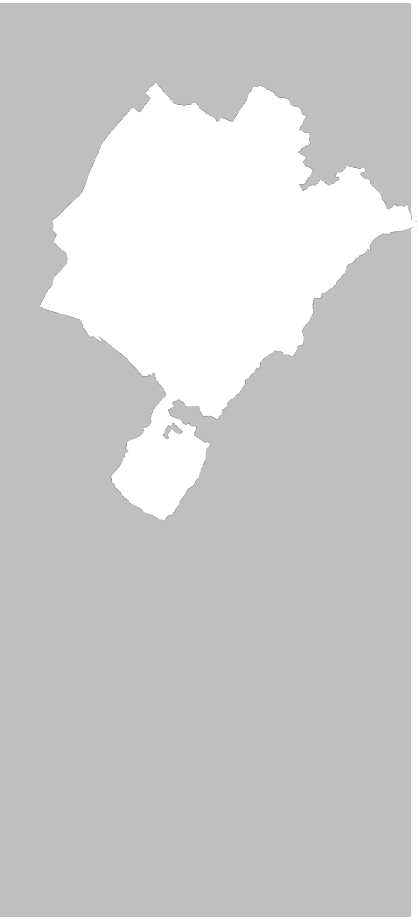

Apporter de la valeur ajoutée aux communes en matière de visions et de réalisations.

Responsable politique: **Christine Girod**

Environnement

Région de Nyon

Concrétiser la transition écologique et énergétique.

Responsable politique: **Bruno Dard**

Economie

Région de Nyon

Devenir un acteur incontournable de la promotion économique.

Responsable politique: **Pierre Wahlen**

Tourisme

Région de Nyon

Faire de la région un lieu de tourisme et de loisirs pour toutes et tous.

Responsable politique: **Stéphane Jayet**

Culture

Région de Nyon

Pérenniser le rôle de la Région comme partenaire des communes, des institutions et de projets culturels.

Responsable politique: **Chantal Landeiro**

Sport

Région de Nyon

Favoriser la pratique sportive dans notre région.

Responsable politique: **Chantal Landeiro**

Objectifs institutionnels

Région de Nyon

Responsables politiques:

- Présidence: **Frédéric Mani**
- Communication: **Pierre-Alain Schmidt**
- Finances: **Paul Ménard**

Projets phares

Région de Nyon

Pour la législature 2021-2026, la Région de Nyon favorisera de manière transversale la transition écologique et se fixe comme objectifs des avancées dans les projets suivants relevant de différentes thématiques publiques combinées:

- Être acteur d'innovation dans le domaine des **transports publics régionaux**, afin que l'offre soit au plus proche de la demande dans les communes membres
- Penser le massif de **la Dôle comme un lieu de loisirs quatre saisons**, tout en renforçant la préservation de la nature
- Concrétiser la création du **pôle bois**.